Sammelhefte für jeden Anlass

17 Stücke (Polka, Märsche, Walzer, Boarische, Dixie, Twist, Englisch Walzer, feierliche Idyllen…).
Von kleinster Besetzung über böhmische Blasmusik bis hin zum großen Blasorchester super spielbar.
Bestellen sie Ihre gewünschte Besetzung.

Sammelhefte mit 17 Titel

Märsche, Polka, Walzer, Boarische, Dixie, Twist, Englisch Walzer…
Hefte für jeden Anlass – Unterhaltung – Festzelt – Musikfest – Konzert…

Für kleine Blasmusik, Brass Band, böhmische Blasmusik, Blasorchester…

1. Flügelhorn - B

Noten EGGER, Radlingstraße 26, A-8990 Bad Aussee, ☎ +43(0)676 503 39 37
Homepage: www.noten-ludwig-egger.at ✉-mail: noten.egger@gmail.com

Sammelhefte mit 17 Titel

Märsche, Polka, Walzer, Boarische, Dixie, Twist, Englisch Walzer…
Hefte für jeden Anlass – Unterhaltung – Festzelt – Musikfest – Konzert…

Für kleine Blasmusik, Brass Band, böhmische Blasmusik, Blasorchester…

1. Tenorhorn - B

Noten EGGER, Radlingstraße 26, A-8990 Bad Aussee, ☎ +43(0)676 503 39 37
Homepage: www.noten-ludwig-egger.at ✉-mail: noten.egger@gmail.com

Sammelhefte mit 17 Titel

Märsche, Polka, Walzer, Boarische, Dixie, Twist, Englisch Walzer…
Hefte für jeden Anlass – Unterhaltung – Festzelt – Musikfest – Konzert…

Für kleine Blasmusik, Brass Band, böhmische Blasmusik, Blasorchester…

1. Klarinette - B

Noten EGGER, Radlingstraße 26, A-8990 Bad Aussee, ☎ +43(0)676 503 39 37
Homepage: www.noten-ludwig-egger.at ✉-mail: noten.egger@gmail.com

Sammelhefte mit 17 Titel

Märsche, Polka, Walzer, Boarische, Dixie, Twist, Englisch Walzer…
Hefte für jeden Anlass – Unterhaltung – Festzelt – Musikfest – Konzert…

Für kleine Blasmusik, Brass Band, böhmische Blasmusik, Blasorchester…

1/2. Bass - C

Noten EGGER, Radlingstraße 26, A-8990 Bad Aussee, ☎ +43(0)676 503 39 37
Homepage: www.noten-ludwig-egger.at ✉-mail: noten.egger@gmail.com

Noteninfos

1. Flügelhorn - B

1. Grundlseer Schützenmarsch

Ludwig Egger

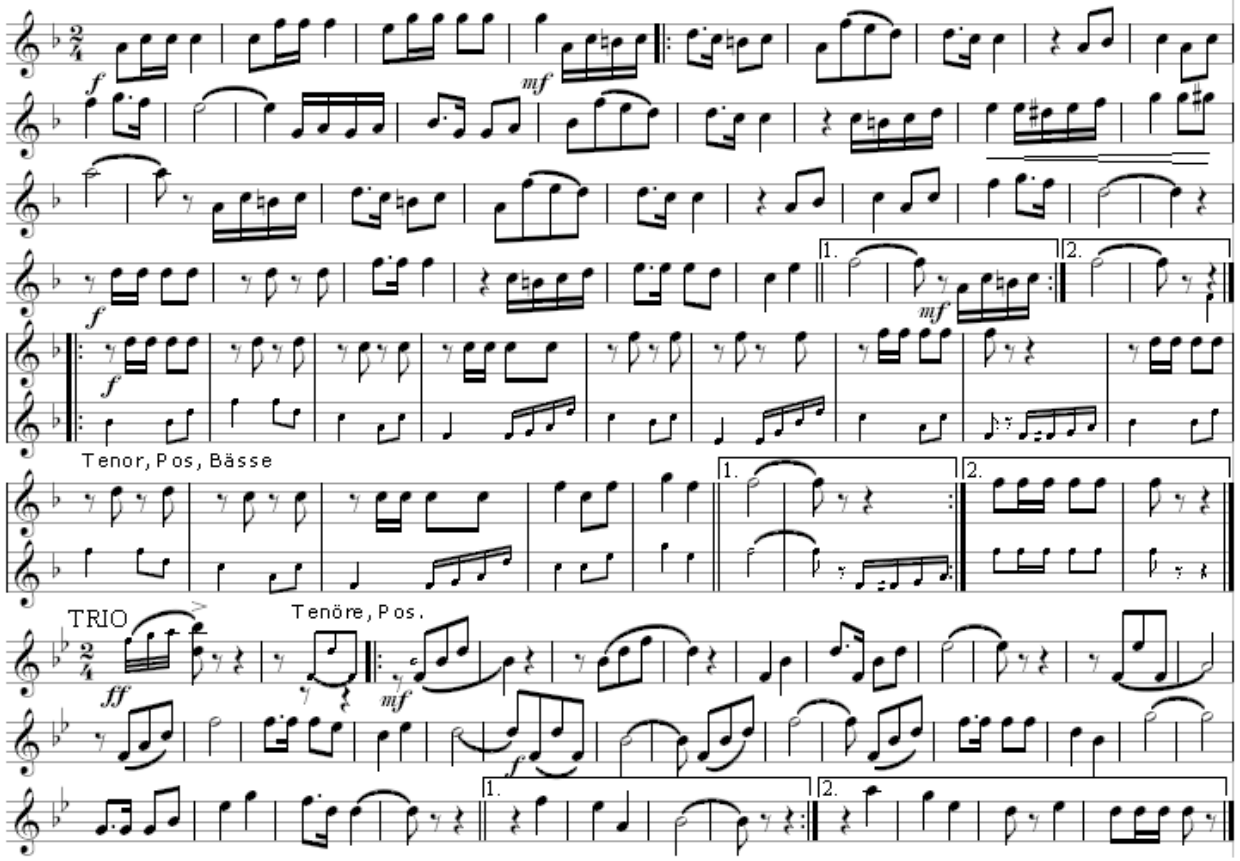

1. Flügelhorn - B

2. Traumlandwalzer

Egger Ludwig

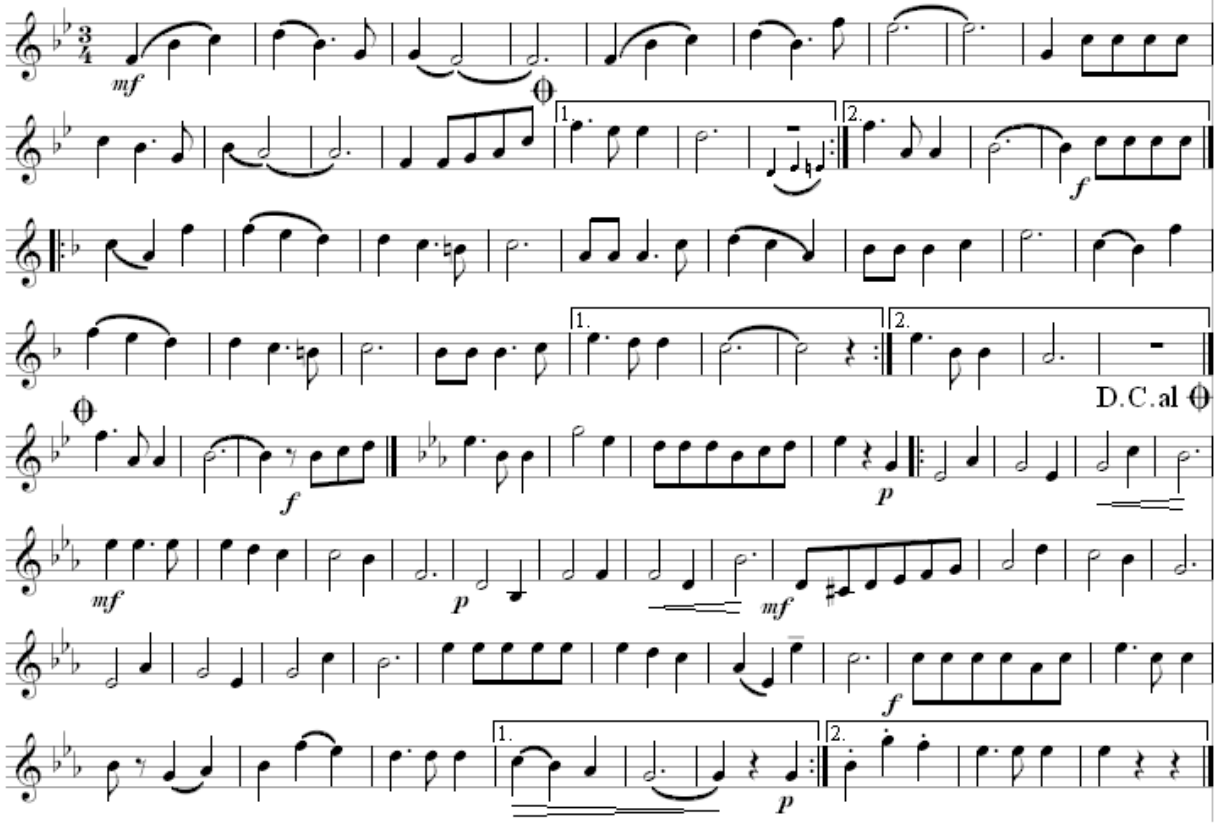

1. Flügelhorn - B

3. Strawanzerpolka

Ludwig Egger

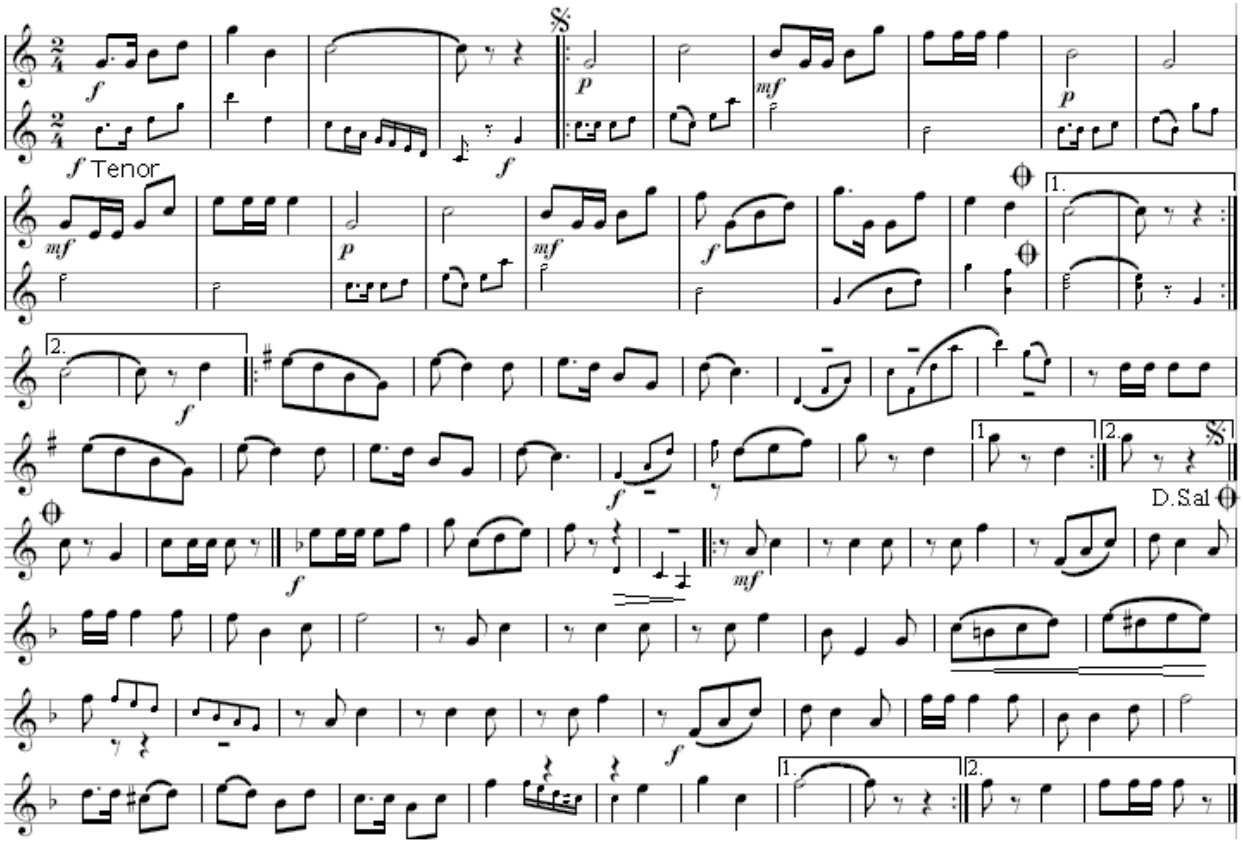

1. Flügelhorn - B

4. Kitzbühler Boarischer

Ludwig Egger

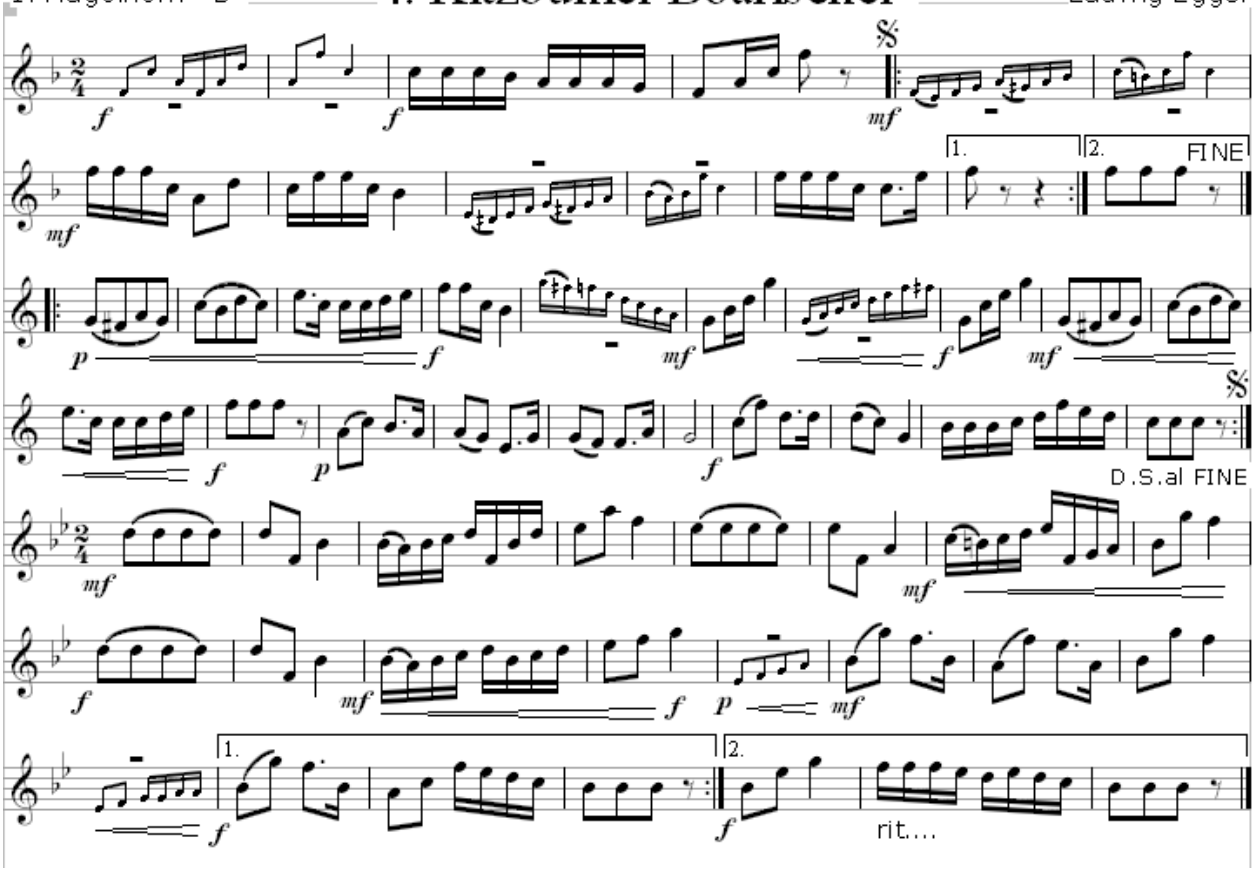

1. Flügelhorn
Direktion

5. Visionäredixie

Ludwig Egger

Tenöre, Sax, Posaunen

D.S.al

6. Pusztaklang

1. Flügelhorn - B

Ludwig Egger

♩ = 125-130

zögernd ♩ = 115 - 120

a tempo

ritenuto

rit....

flotter

1. Flügelhorn - B

7. Marsch der Sölktäler

Ludwig Egger

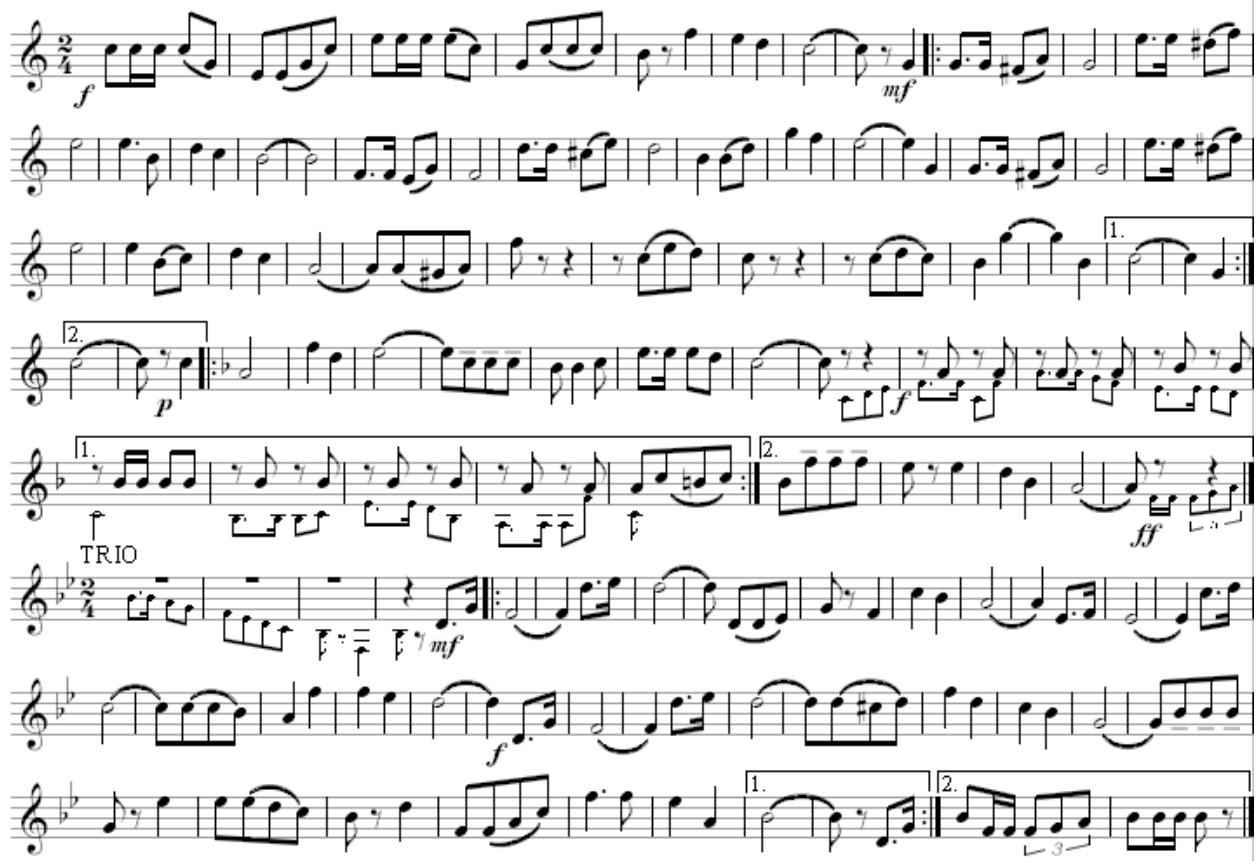

1. Flügelhorn - B

8. Love Melody

Slow Waltz

Ludwig Egger

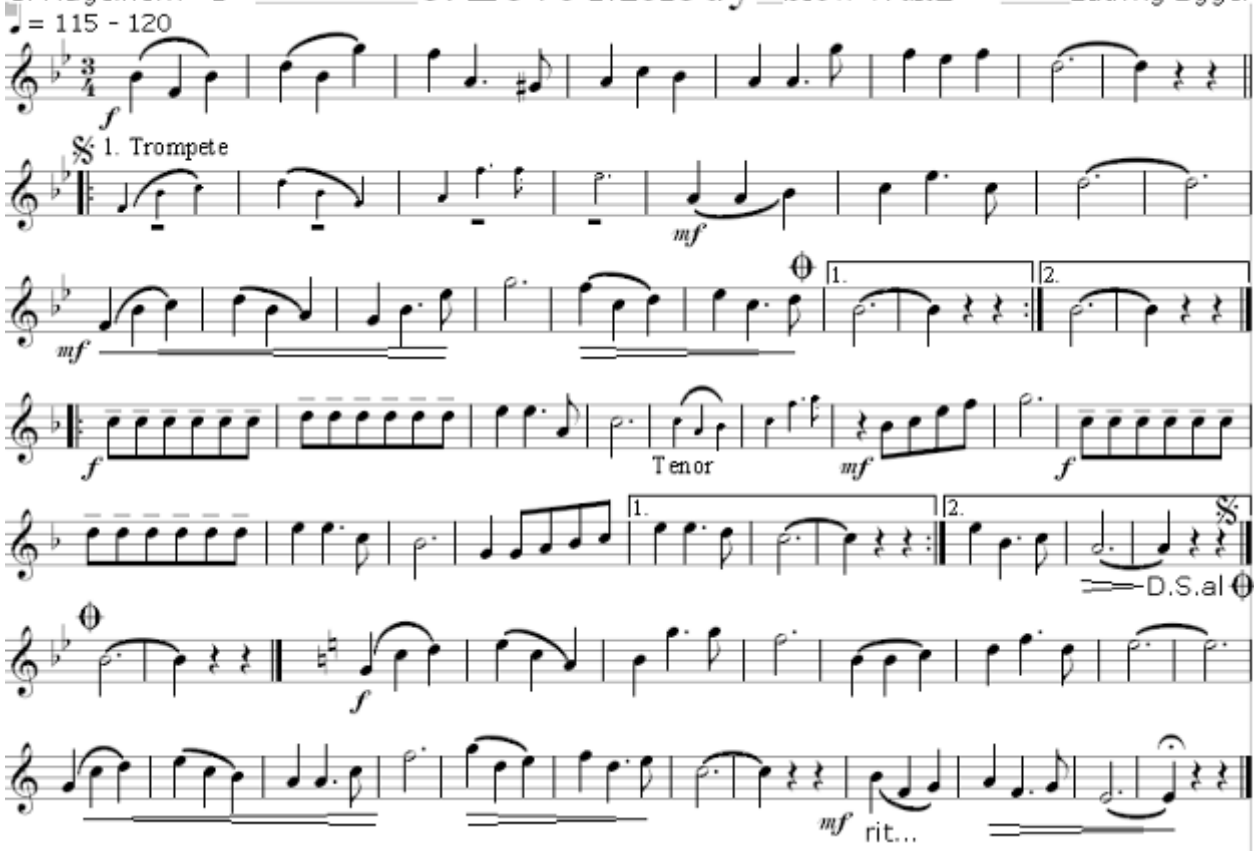

1. Flügelhorn - B

9. A böhmische Musi

Ludwig Egger

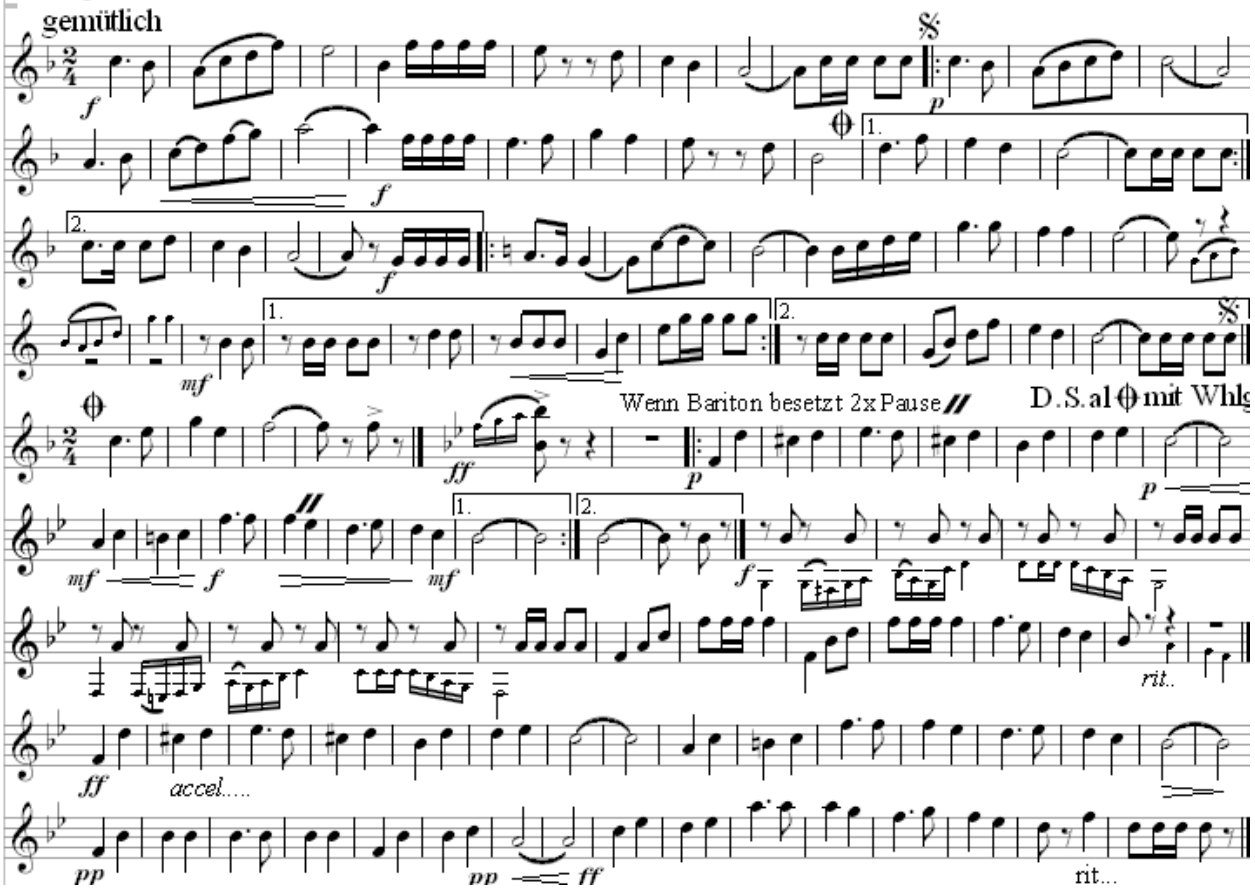

1. Flügelhorn - B

10. Erzherzog Johann Walzer

Ludwig Egger

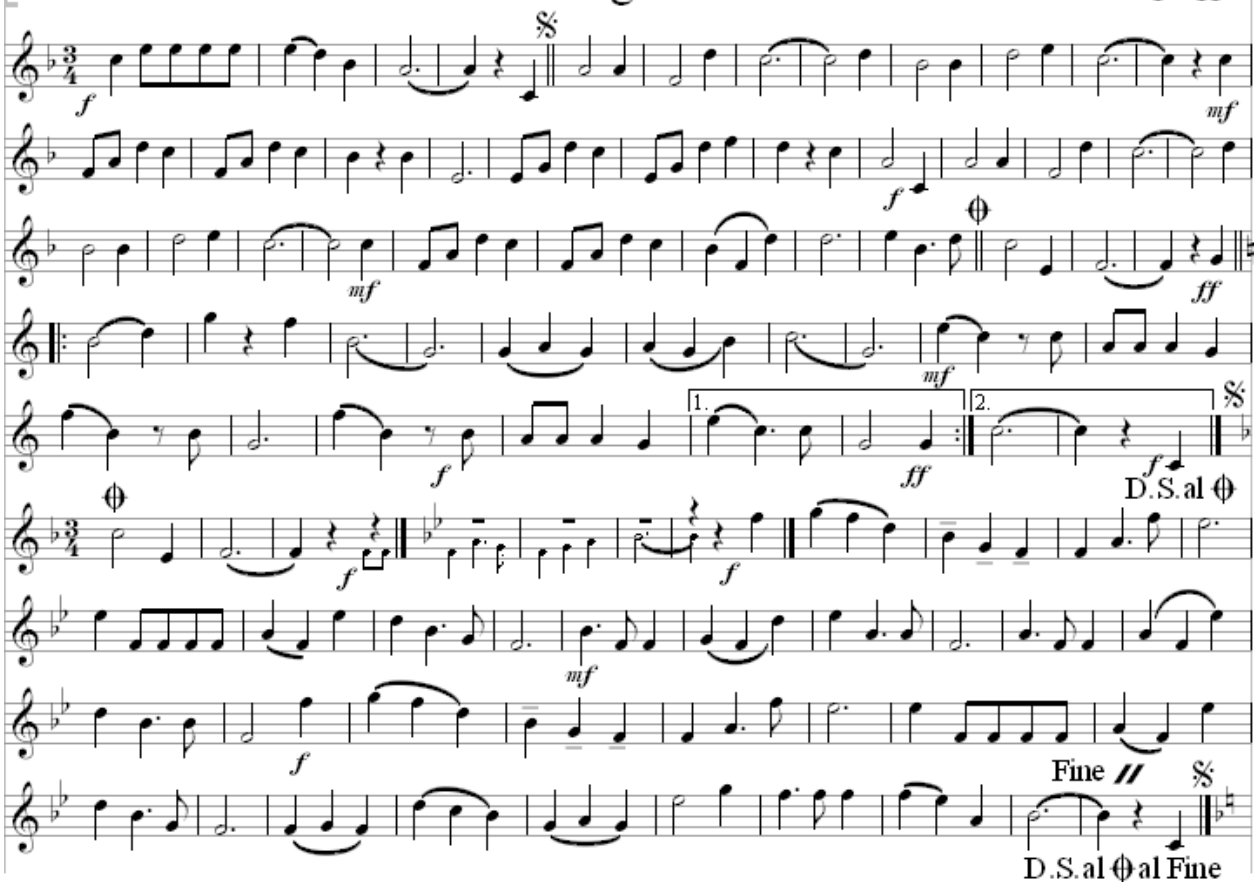

1. Flügelhorn - B

11. Ausseer Klänge - Marsch

Egger Ludwig

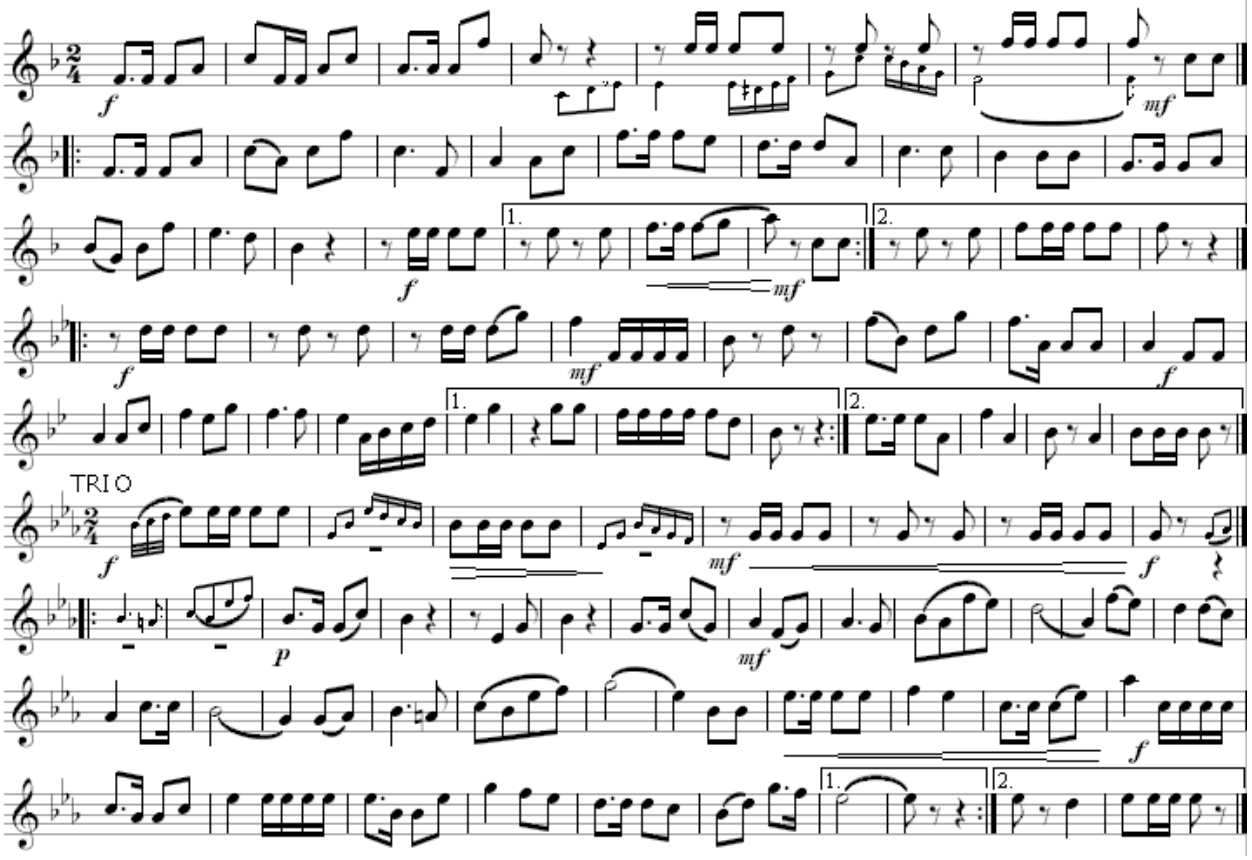

1. Flügelhorn - B - Solo
(1. B-Trompete)

12. Flügelhornfest

Musik und Arr.
Egger Ludwig

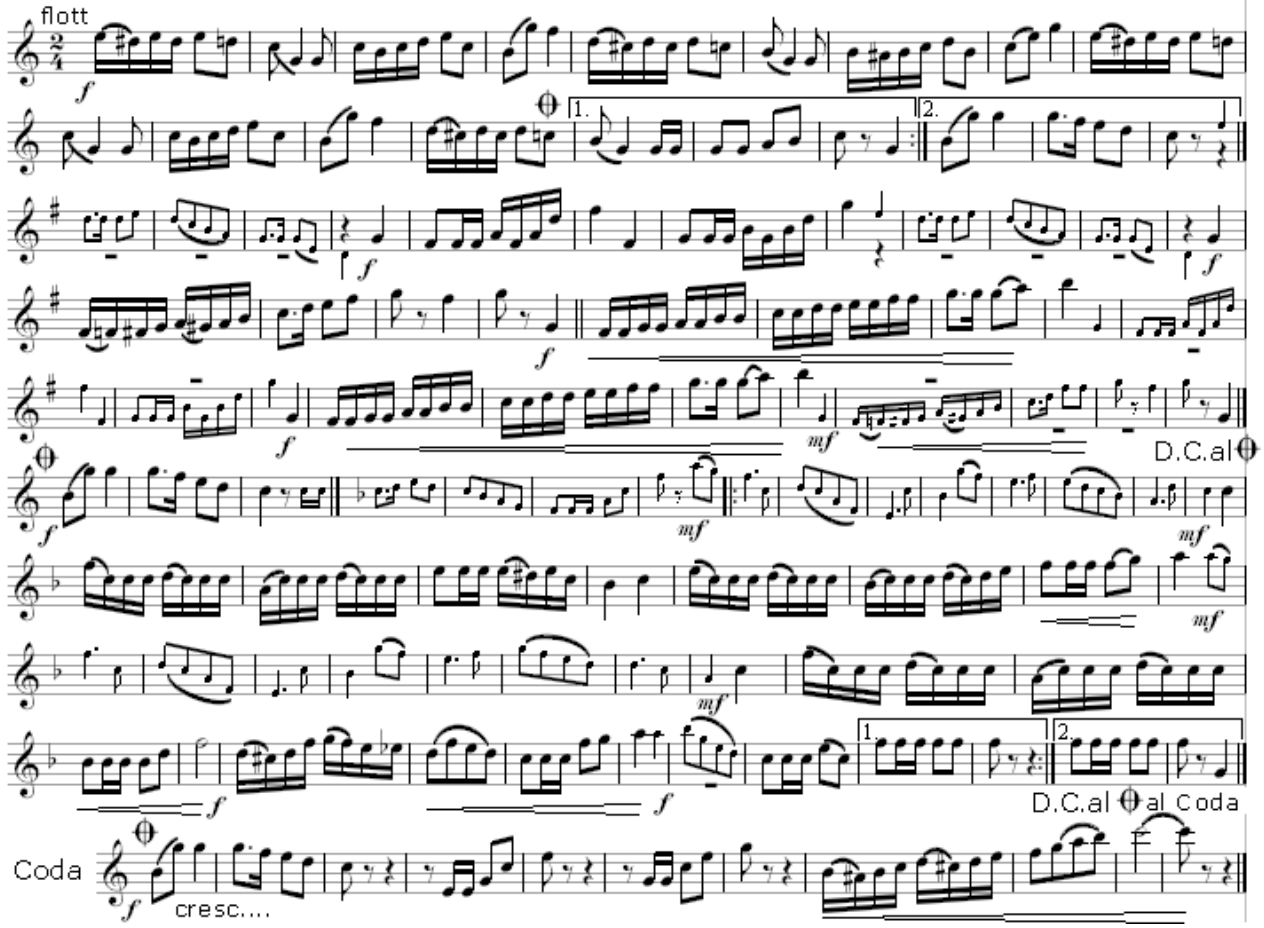

Direktion - B

13. Erfülltes Leben

Ludwig Egger

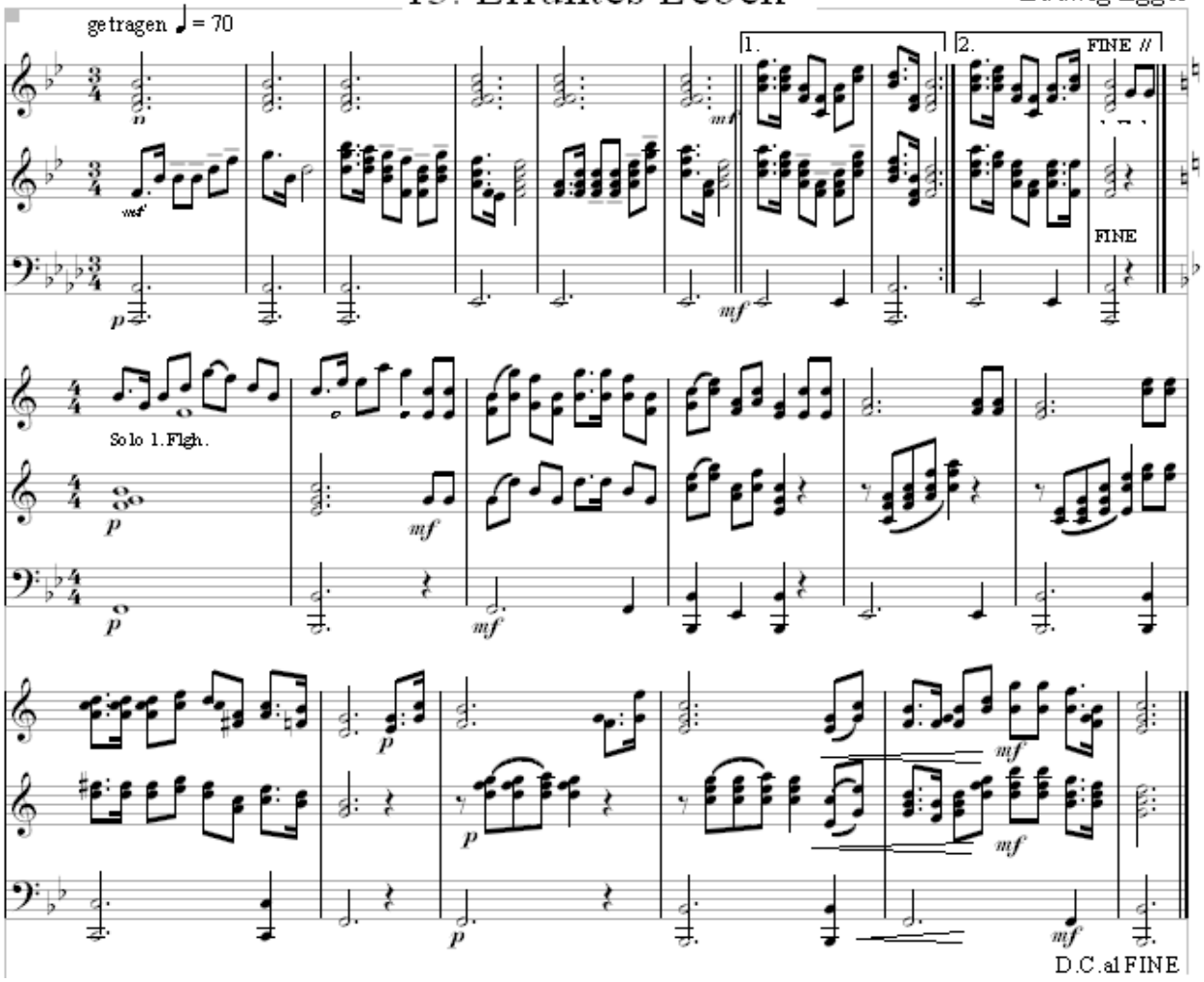

Direktion - B

14. In d`Nocht einischaun

Ludwig Egger

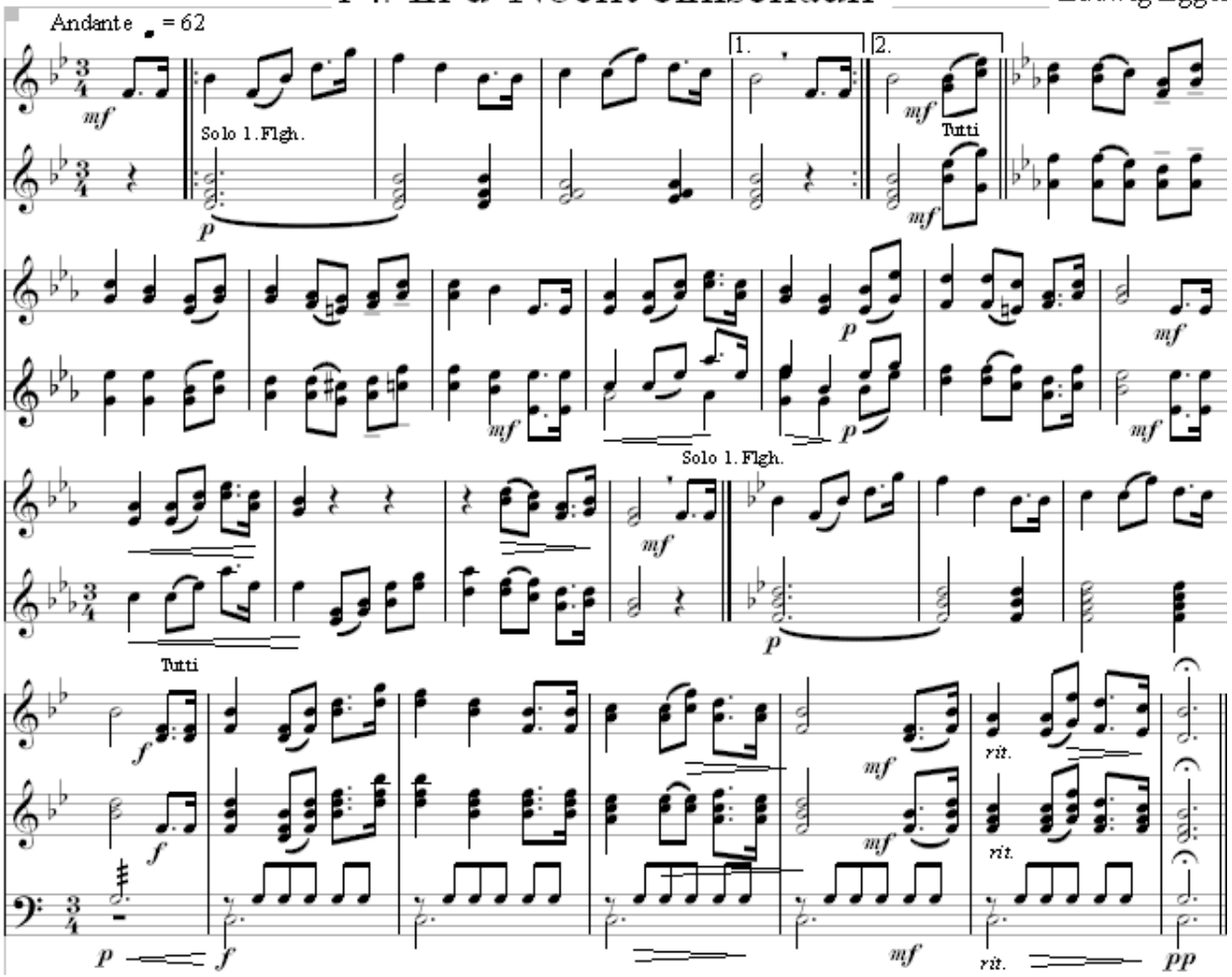

1. Flügelhorn - B

15. Salzkammergut - Twist

Ludwig Egger

♩ = 90 - 95

Bei Whlg. - Pause bis ❊

Solo ad.lib. Trp. oder Flgh. oder gem.

Gesang oder Pause bis ❊

Der Twist Twist im Salzkammerguat der tuat doch an

jedem guat Twist Twist im Salz-kammerguat dos bringt uns an frischen Muat hurtig geht es heut do zua

sogt dos Dian-dl zu sein Bua Twist Twist im Salz-ka-mmer guat der tuat uns so guat

1. Flügelhorn - B

16. Heripolka

Ludwig Egger

flott

Hr., Th., Pos.,

kl.Noten 1.x tacet

D.S.al ⊕

1.B Trompete

D.S. 2.Teil

Direktion - B

Marschtempo = 110 - 115

17. St. Hubertusklang

Ludwig Egger

Flgh, Trp,

tutti

1. Tenor

Bariton, Hörner

Pos, Bässe

1.

2.

1. Trompete, (1. Flgh.ad.lib.)

play

1. Flgh.

Trp.

tutti

1.

2.

TRIO

1. Flgh, 1.2. Trp.

Flgh, Trp,

Holz

Hörner

Ten, Pos, Bässe

2. Flgh, 2. Trp, 1. Klar,
Tenöre, 1. Pos.

1. Flgh, 1. Trp.

2. Klar. 2. Pos.

tutti

Holz, 3. Trp, 3. Pos.